

COLLOCARE NEL TEMPO ...

... E NELLO SPAZIO.

GLI STORICI

Per ricostruire un fatto del passato

DEVONO collocarlo

Nello tempo

nello spazio

Quando

dove

È avvenuto il fatto

FATTI SVOLTI

```
graph TD; A[FATTI SVOLTI] --> B[In tempo breve]; A --> C[in archi di tempo lunghissimi]; B --> D[Giorno mese anno (data)]; C --> E[secolo (100 anni)]; C --> F[millennio (1.000 anni)]; G[Possiamo indicare] --- B; G --- C;
```

In tempo breve



Giorno mese anno
(data)

in archi di tempo
lunghissimi



secolo (100 anni)
millennio (1.000 anni)

Possiamo indicare

PER CONTARE GLI ANNI

Indicare anno di riferimento



Nella nostra cultura



Nascita di Gesù Cristo



avvenimenti PRIMA
della nascita di Cristo
si dicono avanti Cristo
a.C.



avvenimenti DOPO
della nascita di Cristo
si dicono dopo Cristo
d.C.

Gli anni PRIMA di Cristo

Si contano all'indietro

Il numero diventa MAGGIORE man mano ci
allontaniamo dalla nascita di Cristo

Facciamo una rappresentazione disegnando la linea
del tempo

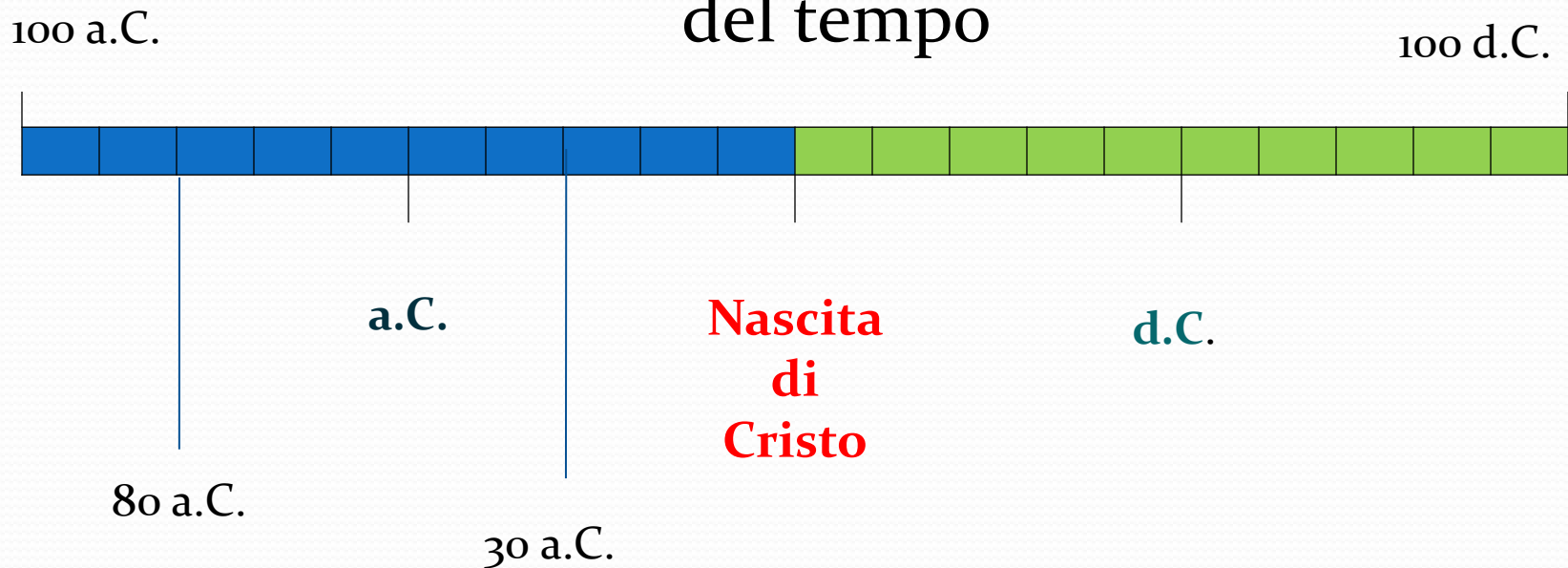

NEL PASSATO

- Ogni popolo aveva il proprio calendario
- Ognuno iniziava a contare gli anni da un EVENTO molto IMPORTANTE per la loro STORIA

Per **COMPRENDERE** un fatto **STORICO** **E' IMPORTANTE ...**

Non solo il tempo ma anche LO SPAZIO

Nello studio di una **civiltà** è importante
Quando e dove
Si è sviluppata

Le **CARATTERISTICHE** del territorio
INFLUENZANO le **attività umane**, le quali sono
importanti per capire la storia degli uomini che
hanno vissuto in quel territorio.

GLI STORICI USANO

CARTE GEOSTORICHE

INDICANO

ELEMENTI GEOGRAFICI

Fiumi

mari

rilievi

ELEMENTI DI CARATTERE
STORICO

come periodi storici

li possiamo trovare

titolo

legenda

all'interno
della carta

Possiamo
concludere...

PER RICOSTRUIRE I FATTI DEL PASSATO

PER GLI STORICI E'...

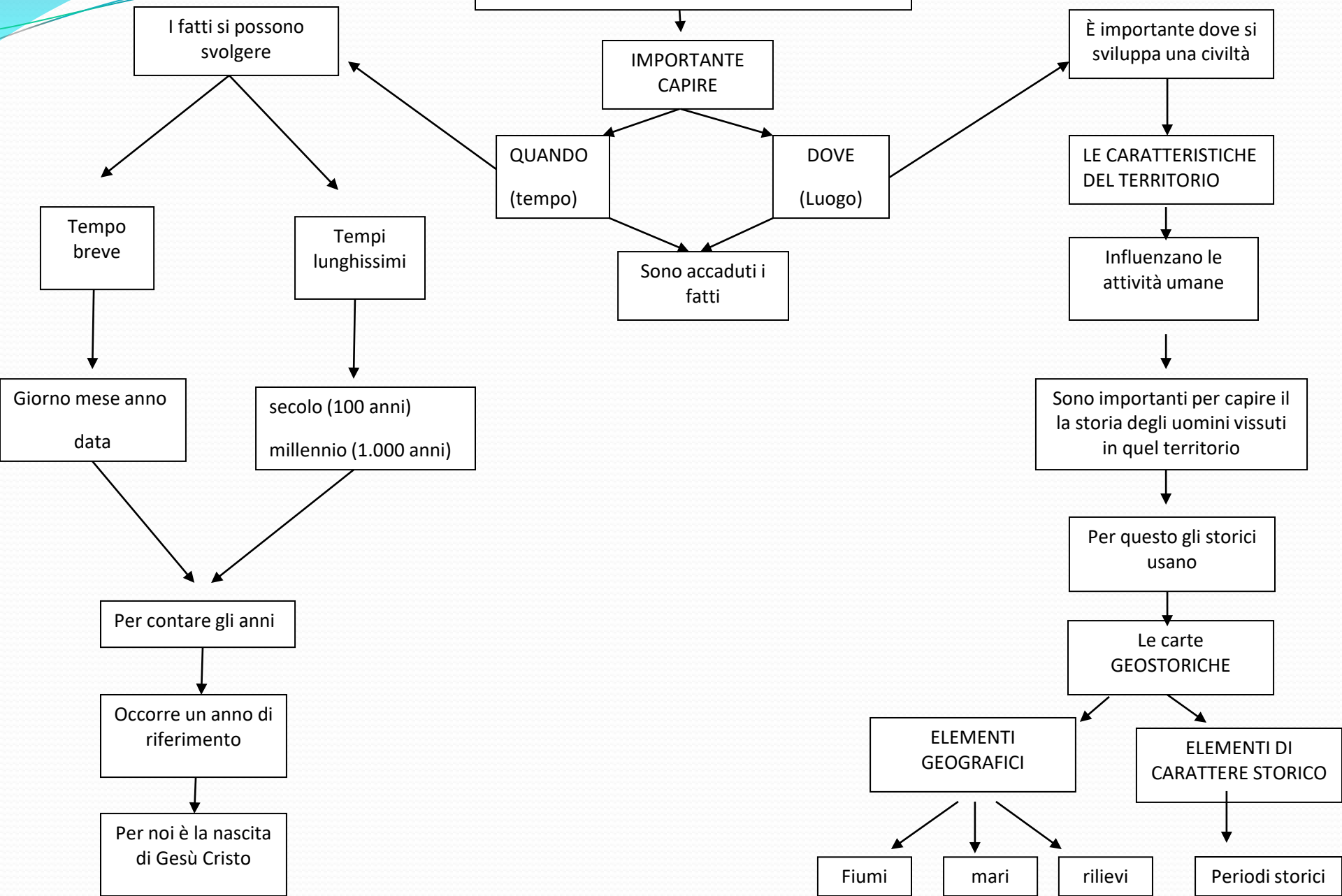



fine